

檔 號：
保存年限：

勞動部 函

地址：10042臺北市中正區中華路一段39號1
0樓

承辦人：張又仁

電話：02-23801715

電子信箱：jinchang@wda.gov.tw

受文者：教育部

發文日期：中華民國107年3月23日

發文字號：勞動發事字第10705005943號

速別：普通件

密等及解密條件或保密期限：

附件：如主旨(05005943A0C_ATTCH8.pdf)

主旨：「雇主聘僱外國人許可及管理辦法」相關申請書表編號L-00，業經本部於中華民國107年3月23日以勞動發事字第10705005941號令修正發布，茲檢送發布令1份，請惠函轉所屬機關學校，請查照。

說明：相關申請書表更新並置於本部勞動力發展署網站 (<https://www.wda.gov.tw/>)，請自行下載。

正本：教育部、僑務委員會

副本：勞動部秘書處(電話服務中心)(含附件)、勞動部勞動力發展署跨國勞動力事務中心(均含附件)(含附件)

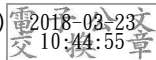

裝

訂

線

正本

檔 號：

保存年限：

勞動部 令

發文日期：中華民國107年3月23日
發文字號：勞動發事字第10705005941號
附件：



修正「雇主聘僱外國人許可及管理辦法」相關申請書表編號L-00，
並自即日生效。

附修正「雇主聘僱外國人許可及管理辦法」相關申請書表編號L-
00

部長 許銘春

外國留學生、僑生及華裔學生工作許可申請書
Application Form of Work Permit for Foreign Students,
Overseas Chinese Students and Ethnic Chinese Students

申請類別：(請勾選) Categories of application: (Please check one) <input type="checkbox"/> 外國留學生 foreign students <input type="checkbox"/> 僑生 overseas Chinese students <input type="checkbox"/> 華裔學生 ethnic Chinese students (<input type="checkbox"/> 港澳生 <input type="checkbox"/> 海青班)		申請項目：(請擇一勾選) Types of application (Please check one) <input type="checkbox"/> 工作許可 work permit <input type="checkbox"/> 補件 document supplement <input type="checkbox"/> 補發許可 permit re-issue <input type="checkbox"/> 其他 other	
申請人姓名 (中文) Name of applicant (Chinese)		性別 Gender	
申請人姓名 (英文) Name of applicant (English)		國籍 (地區) Nationality	
護照號碼 Passport number		居留證統一證號 ARC ID number	
出生 年月日 Date of birth	年 (Y) 月 (M) 日 (D)	聯絡電話 Phone number	
就讀學校 School attended	日夜別 Day/ Night	就讀系所 Faculty	年級 Grade
通訊地址 Mailing address	<input type="checkbox"/> <input type="checkbox"/> <input type="checkbox"/> 縣(County) 鄉鎮(Town) 村(Vil.) 段(Sec.) 巷(Lane) 市(City) 市(City) 路(Rd.) 弄(Alley) 號(No.) 區(District) 街(St.) 樓(F.)		
申請許可期間 Application time	年 (Y) 月 (M) 日 (D) 至 年 (Y) 月 (M) 日 (D) (許可期間最長六個月) (valid for six months maximum)		
審查費收據(免附, 填表 範例請參閱背後說明) Receipt for application fee (needn't submit; reference on the back as for how to fill in the form)	繳費日 Payment date	年(Y) 月(M) 日(D)	郵局局號 Branch code
	劃撥收據號碼(8碼)或交易序號(9碼) Receipt No.(8 digits) or transaction No.(9 digits)		
申請人簽章 Signature or stamp of applicant			

以下欄位由學校勾選確認並核章(第1項必填, 第2、3項視學生身分勾選)

1	學生已完成註冊。(_____ 學年度 <input type="checkbox"/> 上學期 <input type="checkbox"/> 下學期) <input type="checkbox"/> 是 <input type="checkbox"/> 否		
2 (外國留學生包含學位 生及就讀語言課程者需勾選)	外國留學生符合以下情形之一： <input type="checkbox"/> 財力無法繼續維持其學業及生活，並能提出具體證明。 <input type="checkbox"/> 就讀學校之教學研究單位須外國留學生協助參與工作者。 <input type="checkbox"/> 與本身修習課程有關，須從事校外實習者。 <input type="checkbox"/> 具特殊語文專長，並經教育部專案核准，入學後得於各大專校院附設語文中心或外國 在華文教機構附設之語文中心兼任外國語文教師。 <input type="checkbox"/> 就讀研究所，並經就讀學校同意從事與修習課業有關之研究工作者。		
3 (就讀語言課程學生需勾選)	學習語言課程已有1年以上。 <input type="checkbox"/> 是 <input type="checkbox"/> 否 申請當期之註冊期間 年(Y) 月(M) 日(D) 至 年(Y) 月(M) 日(D)		
就讀學校同意證明 Approved by the Dept./Inst. (Stamp is necessary)	(學生輔導單位戳章)	學生輔導單位主管 簽章 Dep./Inst. Director's Signature or Stamp	(請註明核章日期)

欲親自取件者請打「√」並加附【親自取件聲明書】。 Please Check if pick-up in person (with declaration sheet)

收 文 章 Filing stamp	收 文 號 Filing number
-----------------------------	------------------------------

審查費收據填表範例說明：

審查費(100 元)收據分為電腦收據(白色)及臨櫃繳款收據(綠色)2 種，填寫如下：

(1) 電腦收據(各郵局開具之白色收據)：

範例 00000425 104/08/12 10:28:24
030118 1A4 578109

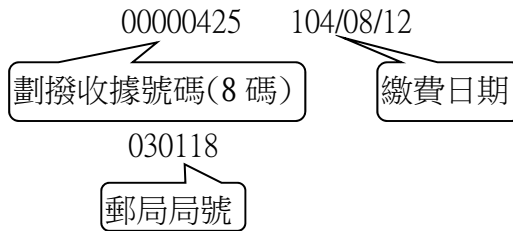

填寫 繳費日期：104 年 08 月 12 日，郵局局號：030118，劃撥收據號碼(8 碼)：00000425

(2) 臨櫃繳款收據(郵局派本機關駐點開具之綠色收據)：

範例 右上角 E-8038482，經辦局章戳

局號	000100-6
104.8.18	

填寫 交易序號(9 碼)：E-8038482，繳費日期：104 年 8 月 18 日，郵局局號：000100-6

※Examples of how to fill in the form

There are two kinds receipt of the application fee (100 NTD each case)

(1)If the applicant pay the fee at the post office before submitting the application (a WHITE slip)

example

00000425 104/08/12 10:28:24
030118 1A4 578109

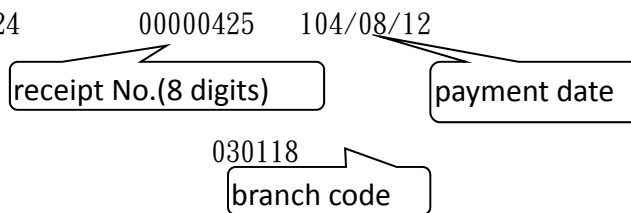

fill in the form as follow

payment date: 104 y 08 m 12 d ; branch code: 030118 ; receipt No.(8 digits): 00000425

(2)If the applicant pay the fee at the counter while submitting the application in person (a PINK slip)

example upper right corner E-8038482;
with the stamp of the post office

branch code	000100-6
104.8.18	

fill in the form as follow transaction No.(9 digits): E-8038482 ; payment date: 104 y 08 m 18 d ; branch code: 000100-6

申請應備文件及注意事項(學生)

Documents for application and notice for students

一、適用對象：

Applicable objects:

1. 依「外國學生來臺就學辦法」且就讀於公立或已立案私立大專校院之外國留學生。
Foreign students studying in the public or registered private colleges in accordance with International Students Undertaking Studies in Taiwan.
2. 依「僑生回國就學及輔導辦法」規定輔導入學之僑生。
Overseas Chinese students studied and consulted in accordance with Regulations Regarding Study and Counseling Assistance for Overseas Chinese Students in Taiwan.
3. 依「香港澳門居民來臺就學辦法」規定入學之港澳生或就讀僑務主管機關舉辦之技術訓練班學生。
Hong Kong and Macau students studied in accordance with Regulations Regarding Study for Hong Kong and Macau Residents in Taiwan.Or students enrolled in a technical training class conducted by the OCAC.

二、應備文件：

Documents for application :

1. 申請書。(申請許可須經學校同意與確認學生資格，並於申請書上加蓋學校輔導單位戳章及單位主管簽章)
Application form. (Application shall be approved and Confirmed student qualifications by the school with seal of counseling unit and signature of unit officer of the school.)
2. 有效期間之護照影本。
A photocopy of valid passport.

三、申請補發工作許可檢附文件：

Documents for application of work permit replacement:

1. 申請書。
Application form.
2. 補發事由切結書(請加蓋學校輔導單位戳章)。
Declaration of replacement with seal of counseling unit of the school.
3. 申請人有效期間之護照影本。
A photocopy of valid passport of the applicant.

四、申請方式：

Application method:

1. 網路傳輸方式申請：使用「外國專業人員工作許可申辦網」線上申辦方式辦理，網址：
<https://ezwp.wda.gov.tw/>。
Application via internet: Please use the on-line application function in Work Permit Application Webpage for Foreign Professional, the address: <https://ezwp.wda.gov.tw/>.
2. 書面送件方式申請：
Application via written correspondences:
 - (1)申請案件由專人送至機關收件櫃台辦理(地址：10042 臺北市中正區中華路一段 39 號 10 樓收件櫃台)。
By visiting counter in the agency at 10F., No. 39, Sec. 1, Zhonghua Rd., Zhongzheng Dist., Taipei City, 10042.
 - (2)利用掛號郵寄申請，郵寄地址：10042 臺北市中正區中華路一段 39 號 10 樓，收件人註明：勞動力發展署(申請外國留學生、僑生及華裔學生工作證)收。
By registered mail to Workforce Development Agency (application of work permit of foreign students, overseas Chinese students and ethnic Chinese students) at 10F., No. 39, Sec. 1, Zhonghua Rd., Zhongzheng Dist., Taipei City, 10042.

五、審查費繳交方式：(每人新臺幣 100 元整)

Examination Fee Payment Methods: (NTD\$100 per person.)

1. 網路傳輸方式申請：
Application via internet:

(1)利用郵政劃撥後至系統填寫收據資料(劃撥戶名：勞動部勞動力發展署聘僱許可收費專戶，劃撥帳號：19058848)。

Fill in the receipt information on line after postal remittance (Account name: Work Permit Account of Workforce Development Agency, Account No.: 19058848).

(2)使用 E 政府平台線上扣款繳費。

Payment via E Government Platform.

(3)使用 ATM 繳費。

Payment via ATM.

2. 書面送件方式申請：

Application via written correspondences:

(1)利用郵政劃撥，劃撥戶名：勞動部勞動力發展署聘僱許可收費專戶，劃撥帳號：19058848。

Via postal remittance, Account name: Work Permit Account of Workforce Development Agency, Account No.: 19058848.

(2)至機關收費櫃台現場繳交。(臺北市中正區中華路一段 39 號 10 樓)

Payment to the Reception Counter. (Address: 10F., No. 39, Sec. 1, Zhonghua Rd., Zhongzheng Dist., Taipei City)

六、其他相關規定：

Other relevant regulations:

1. 外國留學生、僑生及華裔學生申請工作許可，許可期間最長為 6 個月，其工作時間除寒暑假外，每星期最長為 20 小時。

The maximum approved period for work permit application of foreign students, overseas Chinese students and ethnic Chinese students is 6 months. The longest hours per week are 20 hours except for winter and summer vacation.

2. 未依前項規定者，機關得依就業服務法規定廢止其工作許可，而未依規定申請工作許可，即受聘僱為他人工作者，依就業服務法規定，處新臺幣 3 萬元以上 15 萬元以下罰鍰。

For those applicants who are against the above regulations, the agency may revoke their work permits in accordance with Employment Service Act. Further, for those who work for others without applying for work permit by regulations will be fined between NTD\$30,000 and \$150,000 in accordance with Employment Service Act.

3. 資料及證明文件係為影本者，應加註「與正本相符」之文字，並由申請人蓋章或簽名。

The words of "This document is in conformity with original" shall be noted on the photocopy of information document and certificate with seal or signature of the applicant.

4. 依據「雇主聘僱外國人許可及管理辦法」規定，來臺就讀正式學制之僑生、華裔學生及外國留學生，入學後即可向機關申請，惟來臺學習語言課程之外國留學生，則須修業 1 年以上，方可提出申請。

Based on the Regulations on the Permission and Administration of the Employment of Foreign Workers, overseas Chinese students, ethnic Chinese students and foreign students who study in Taiwan's formal education system may submit application to the agency after enrollment. However, those foreign students who study language courses in Taiwan for less than a year may not submit application.

七、學生因休學、退學者，若工作許可證仍在有效期限內，應將工作許可證繳回學校輔導單位。

Students who are under suspension or dropped out from school with valid work permit shall return it to counseling unit of the school.

八、於上學期申請者，工作許可證之期限至次學期 3 月 31 日止，於下學期申請者，工作許可證之期限至同年 9 月 30 日止；惟跨學期或學年度申請工作證，另檢附經學校註冊組加蓋申請期間次學期註冊章之學生證影本或提供註冊證明者，不受前述申請期間限制，許可期間最長為 6 個月。

The validity of work permit applied at the first semester is 31 March at the second semester. The validity of work permit applied at the second semester is 30 September at the same year. However, the work permit application for semesters or school years for which a photocopy of student ID with registration seal of next semester under application period or registration proof is not subject to the period limitation mentioned above. The longest approved period can be 6 months.

九、申請單位(人)如要親自取件，須填具「親自領件聲明書」，並至機關指定櫃檯送件申請，於指定期限內

憑收件回條至機關指定櫃台領取，逾期機關將以掛號寄出。(臺北市中正區中華路一段 39 號 10 樓)

Those applicants who would like to pick up in person shall fill out the Statement of Personally Picking Up, submit application and pick it up with pick up receipt at designated counter in the agency at 10F., No. 39, Sec. 1, Zhonghua Rd., Zhongzheng Dist., Taipei City. The overdue one will be mailed by registered mail by the agency.

十、查詢電話：(02) 89956000。註：依「僑生回國就學及輔導辦法」輔導入學之僑生倘自行轉讀或升讀補習或進修學校、進修部、空中大學或空中專科學校(含各級學校夜間部)者，不得申請工作許可。

Please call (02) 89956000 for any enquiry. Note: Based on Regulations Regarding Study and Counseling Assistance for Overseas Chinese Students in Taiwan, overseas Chinese students who voluntarily transfer to other schools or take further study at cram or continuation school, continuation education department, Open university or college (night school included) shall not apply for work permit.

十一、外國留學生、僑生及華裔學生申請工作許可，自 107 年 3 月 23 日起免附申請書及護照影本外之應備文件，惟仍得視個案特殊情形，請學生檢附相關文件。

From 23/03/2018, for student work permit application, documents other than application form and photocopy of passport may be exempted. However, it shall be subject to the case and overseas Chinese and foreign students may be asked to attach it.